HiWatch

ГАРАНТИИ СИЛЬНОГО БРЕНДА

КАТАЛОГ

Version 01.2020

СОДЕРЖАНИЕ

ОБЗОР HiWatch 01

КЛЮЧЕВЫЕ ОСОБЕННОСТИ

HD-РАЗРЕШЕНИЕ ДО 8 МП 04
ТЕХНОЛОГИЯ AoC 05
ТЕХНОЛОГИЯ PoC 05
WDR 120 ДБ 06
EXIR 08
H.265+ 09
ПРИЛОЖЕНИЕ HIK-CONNECT 10
ДИСКРЕТНЫЙ ВЫВОД НА ДВА МОНИТОРА 12
H.265 PRO+ 13
УВЕЛИЧЕННАЯ ДАЛЬНОСТЬ ПЕРЕДАЧИ 14
ПРЕВОСХОДНАЯ СОВМЕСТИМОСТЬ 14
ВЫСОКОЕ КАЧЕСТВО ПРИ НИЗКОЙ ОСВЕЩЕННОСТИ 15
ИК-ДАТЧИКИ И СВЕТОВАЯ СИГНАЛИЗАЦИЯ 15

КАТАЛОГ ПРОДУКТОВ

IP-РЕШЕНИЯ 16
РЕШЕНИЯ TURBO HD 25
АКСЕССУАРЫ 39

HiWatch

ГАРАНТИИ СИЛЬНОГО БРЕНДА

РЕШЕНИЯ В СФЕРЕ ВИДЕОНАБЛЮДЕНИЯ

HiWatch – передовые технологии по доступной цене.
HiWatch, дочерний бренд Hikvision, метко попадает в базовый сегмент на рынке видеонаблюдения и выпускает очень экономичные, простые в использовании и надежные продукты и решения с использованием уникальных технологий и аналитических алгоритмов.

Легкость в использовании

Высокое качество

Привлекательная цена

ШИРОКАЯ ПРОДУКТОВАЯ ЛИНЕЙКА ДЛЯ РАЗНЫХ НУЖД

HiWatch предлагает всеобъемлющий спектр продуктов и решений, чтобы удовлетворить разные потребности пользователей.

IP-решения: сетевые камеры, поворотные сетевые камеры, цифровые видеорегистраторы.
Turbo HD-решения: Turbo HD камеры, Turbo HD поворотные камеры, Turbo HD аналоговые видеорегистраторы.
Transmission: коммутаторы, коаксиальные кабели, сетевые кабели.

В ближайшем будущем продуктовая линейка HiWatch станет еще обширнее.

ИСКЛЮЧИТЕЛЬНОЕ КАЧЕСТВО ПРОДУКЦИИ

Бескомпромиссное качество экономичных продуктов HiWatch гарантировано:

- Автоматизировано более 80% производства.
- Выбор более долговечных материалов, например, цельнометаллические элементы.
- Полная сертификация авторитетными организациями.
- Строгое тестирование пылевлагозащиты, антивандальных свойств и долговечности.

Благодаря всему вышеперечисленному, обеспечивается также широкий температурный диапазон камер от –40°C до +60°C.

8 МП

СВЕРХВЫСОКОЕ РАЗРЕШЕНИЕ

Большинство недорогих камер имеют разрешение 4 МП, в то время как камеры HiWatch снимают видео в сверхвысоком разрешении 8 МП. Благодаря этому повышается качество картинки, увеличивается зона покрытия, уменьшается количество слепых зон и т.д.

ТЕХНОЛОГИЯ AoC (AUDIO OVER COAXIAL) ДЛЯ ПЕРЕДАЧИ АУДИО И ВИДЕО

Технология AoC (Audio over Coaxial) позволяет передавать аудиосигнал по коаксиальному кабелю вместе с видеосигналом без необходимости подключения отдельного микрофонного кабеля.
Решение упрощает запись и передачу аудио в системах видеонаблюдения, а также не требует дополнительных расходов на приобретение микрофона, так как AoC-камеры HiWatch уже им оснащены.

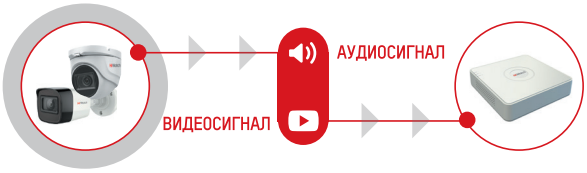

ТЕХНОЛОГИЯ PoC

PoC - это коаксиальная кабельная технология передачи видео, телеметрии и питания. PoC DVR имеет встроенный PoC модуль питания, обеспечивающий передачу питания камеры по общему с приемом видеосигнала коаксиальному кабелю.

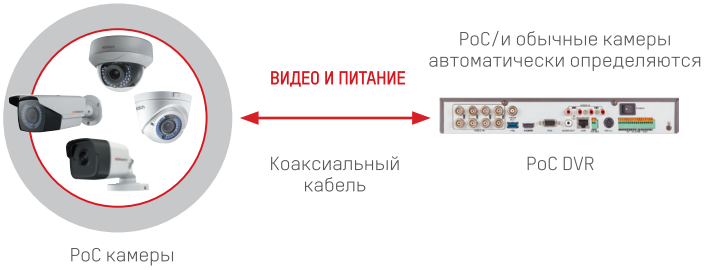

Благодаря технологии PoC подключение аналогового видеонаблюдения становится намного проще и эффективнее, а стоимость ниже.

WDR

ШИРОКИЙ ДИНАМИЧЕСКИЙ ДИАПАЗОН ДЛЯ ИЗУМИТЕЛЬНОГО КАЧЕСТВА ИЗОБРАЖЕНИЯ

Технология широкого динамического диапазона (WDR) позволяет камерам без потерь сохранять четкость изображения в условиях недостаточной освещенности. Камеры HiWatch оснащены WDR 120 дБ, что гарантирует точную цветопередачу и высокую детализацию даже на пересвеченном фоне, на котором обычные камеры фиксируют лишь размытые силуэты.

WDR выкл.

WDR вкл.

EXIR

УЛУЧШЕННАЯ ИК-ПОДСВЕТКА

Инфракрасная подсветка необходима для круглосуточного наблюдения, работы в ночное время и в темноте. Технология Hikvision EXIR увеличивает эффективность освещения и улучшает изображение тогда, когда это необходимо. Большая дальность подсветки до 40 метров вместе с технологией шумоподавления DNR и сверхвысоким разрешением 8 МП превращают EXIR в исключительно эффективный инструмент.

H.265+

ВЫСОКОЭФФЕКТИВНЫЙ КОДЕК РАЗРАБОТКА HIKVISION

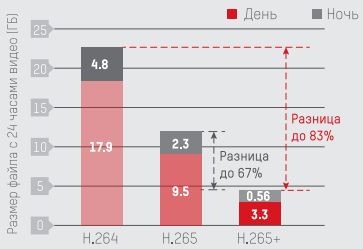

Сравнение файла с 24 часами видео (GB) H.264, H.265, и H.265+

*Данные приведены в качестве примера и получены в усредненных условиях

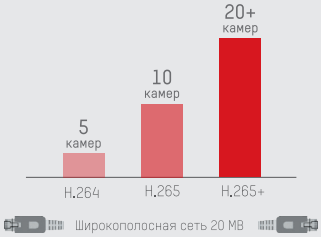

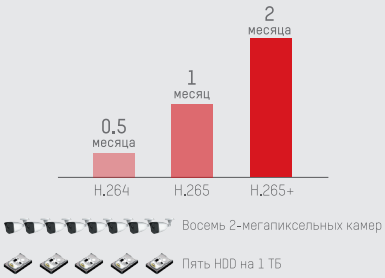

Высокоэффективный кодек H.265+ не только уменьшает битрейт, но также снижает требования к устройствам хранения данных. Повышение производительности системы при этом — до 83%, а длительности записи - на 100% по сравнению с H.265. Также стандарт позволяет увеличить количество камер в четыре раза и более. Благодаря H.265+ HiWatch экономит ваше время и ресурсы.

HIK-CONNECT

ПРОСТОТА УПРАВЛЕНИЯ

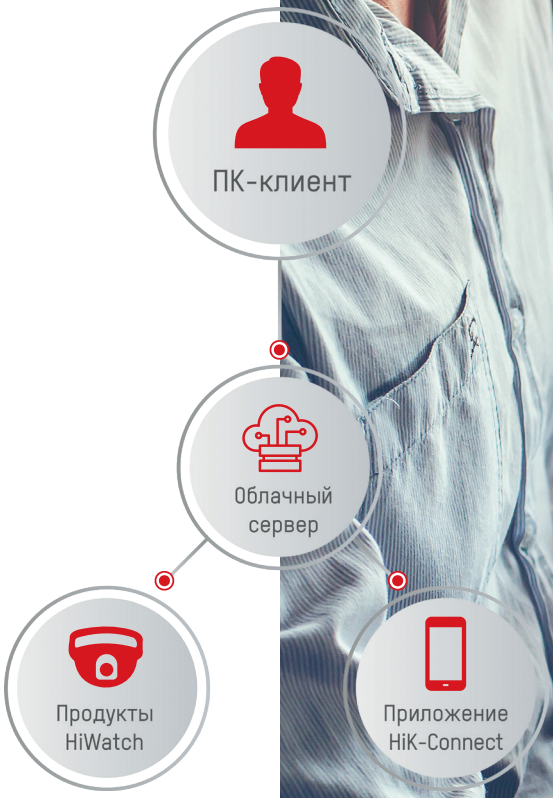

ПК-клиент и приложение HiK-Connect позволяют пользователям подключаться к облачному серверу HiWatch для эффективного управления устройствами. Пользователь может смотреть видео с нескольких камер в реальном времени как на ПК, так и на смартфоне.

Приложение можно скачать в App Store и Google Play.

ДИСКРЕТНЫЙ КАНАЛ ВЫВОДА НА 2 МОНИТОРА

Традиционный выход на один монитор

HDMI (до 4K)

BNC

Дискретный вывод на два монитора

Выбирайте модели цифровых регистраторов HiWatch с функцией одновременного раздельного вывода видео с разных каналов по уникальным интерфейсам. Это обеспечивает одновременный мониторинг нескольких каналов. При этом каждый канал можно разместить в отдельном окне, достаточно большом, чтобы наблюдатели могли видеть все необходимые детали.

H.265 PRO+

КОДЕК ДЛЯ МАКСИМАЛЬНОГО СЖАТИЯ

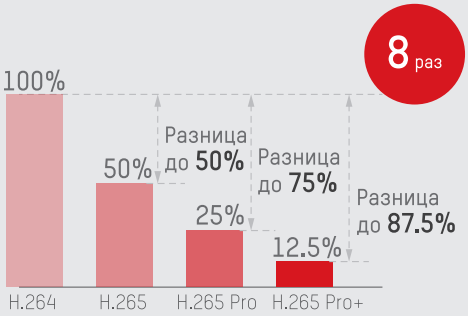

Длительность видео одного разрешения при записи 24 часа в сутки

В среднем продолжительность видео на HDD увеличивается в 8 раз

H.265 Pro+ - новейшая технология высокой степени сжатия от Hikvision, которая помогает пользователю снижать затраты на хранение видео. Разработана специально для аналоговых видеорегистраторов Turbo HD.

УВЕЛИЧЕННАЯ ДАЛЬНОСТЬ ПЕРЕДАЧИ

С ростом компании увеличиваются и потребности в безопасности. Уже через небольшое время после установки комплексной системы возникает необходимость в увеличении дальности передачи. Благодаря нашей технологии ваши клиенты могут создавать существенно более масштабные проекты или увеличивать существующие при помощи HD-видео и увеличения дальности передачи. Пользователи мгновенно получают систему с увеличенной рабочей дистанцией — примерно до 1200 м для коаксиальных кабелей. Ценность вложения клиента в полной мере оправдывается HD-разрешением 720p, которое одновременно помогает улучшить и качество видео, и дальность передачи сигнала.

Максимальная дальность передачи с разрешением 1080p — 800 м.

До
1200M

ПРЕВОСХОДНАЯ СОВМЕСТИМОСТЬ

Важнейший аспект для клиента — совместимость продуктов с различными компонентами. Именно поэтому для HiWatch разрабатывают всеобъемлющую продуктовую линейку для использования в самых разнообразных целях.

4 в 1
переключаемый выход

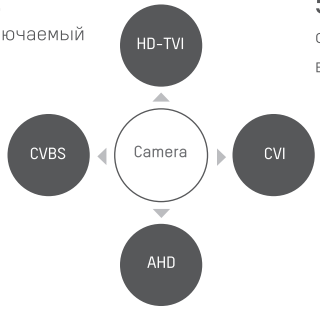

5 в 1
самонастраивающийся вход

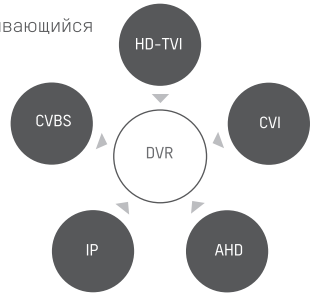

ПРОИЗВОДИТЕЛЬНОСТЬ В УСЛОВИЯХ СВЕРХНИЗКОЙ ОСВЕЩЕННОСТИ

Тусклое освещение – больше не проблема. Передовые технологии Hikvision для работы в условиях очень низкой освещенности обеспечивают яркое и четкое изображение при недостатке света (даже при условии <0.005 люкс).

Камера с технологией работы в ультранизкой освещенности

Камера телефона

ИК ДАТЧИКИ ОБНАРУЖЕНИЯ И СВЕТОВАЯ СИГНАЛИЗАЦИЯ

Пассивный ИК датчик на внешних устройствах обнаруживает движение с высокой точностью. Внутренние устройства фильтруют ложные тревоги, такие как дождь, паутина или листва. Световая сигнализация срабатывает немедленно при обнаружении реального проникновения, чтобы отпугнуть нарушителей. Когда сработает естественная реакция и они повернутся на внезапные вспышки света, устройства запишут их лица.

1. ИК датчик
2. Мигающая световая сигнализация
3. Точные тревоги

IP-РЕШЕНИЯ

Продукты HiWatch отличаются выгодным соотношением цены и качества. За умеренную стоимость устройства HiWatch включают в себя наиболее передовые технологии: кодек H.265+ с максимально эффективным диапазоном частот и сохранением данных, сверхвысокое разрешение до 4 МП, подсветка EXIR 2.0 для четкого видео в темноте и широкий динамический диапазон для автоматической настройки цветов и яркости при сложном освещении. HiWatch — это инструмент для экономичного достижения высокого качества видеонаблюдения на объектах малого и среднего бизнеса.

DS-I214(B)

Компактная
IP-видеокамера с
EXIR-подсветкой до 10 м

- Разрешение 2 Мп
- PIR-датчик
- H.265/H.265+
- Встроенные микрофон и динамик
- Smart-видеоаналитика
- Слот для карт MicroSD до 128 ГБ
- Объективы 2, 2,8, 4 мм

DS-I214W(B)

Компактная
IP-видеокамера с
EXIR-подсветкой до 10м
и Wi-Fi

- Разрешение 2 Мп
- Wi-Fi
- H.265/H.265+
- PIR-датчик
- Встроенные микрофон и динамик
- Smart-видеоаналитика
- Слот для карт MicroSD до 128 ГБ
- Объективы 2, 2,8, 4 мм

DS-I200(C)

Цилиндрическая
IP-видеокамера с
EXIR-подсветкой до 30 м

- Разрешение 2 Мп
- IP67
- H.265/H.265+
- Объективы 2,8, 4 мм

DS-I250

Цилиндрическая
IP-видеокамера с
EXIR-подсветкой до 30 м

- Разрешение 2 Мп
- H.265/H.265+
- IP67
- Объективы 2,8, 4 и 6 мм

DS-I250M

Цилиндрическая
IP-видеокамера с
EXIR-подсветкой до 30 м

- Разрешение 2 Мп
- H.265/H.265+
- Встроенный микрофон
- IP66
- Объективы 2,8, 4 мм

DS-I250W

Цилиндрическая
IP-видеокамера с
EXIR-подсветкой до 30 м
и Wi-Fi

- Разрешение 2 Мп
- H.265/H.265+
- Встроенный микрофон
- IP66
- Wi-Fi
- Объективы 2,8 и 4 мм

DS-I256

Цилиндрическая IP-видеокамера с EXIR-подсветкой до 30 м

- Разрешение 2 Мп
- H.265/H.265+
- Слот для карт MicroSD до 128 ГБ
- Вариообъектив 2,8 — 12 мм
- IP67

DS-I202(C)

Купольная IP-видеокамера с ИК-подсветкой до 30 м

- Разрешение 2 Мп
- IP67, IK10
- H.265/H.265+
- Объективы 2,8, 4 мм

DS-I252

Купольная IP-видеокамера с ИК-подсветкой до 30 м

- Разрешение 2 Мп
- H.265/H.265+
- IP67, IK10
- Объективы 2,8, 4 и 6 мм

DS-I252S

Купольная IP-видеокамера с ИК-подсветкой до 30 м

- Разрешение 2 Мп
- H.265/H.265+
- Объективы 2,8 мм и 4 мм
- IK10
- Встроенные микрофон и динамик
- Слот для карт MicroSD до 128 ГБ
- Smart-видеоаналитика, WDR

DS-I259M

Компактная IP-видеокамера с EXIR-подсветкой до 10 м

- Разрешение 2 Мп
- H.265/H.265+
- Встроенный микрофон
- Smart-видеоаналитика
- Слот для карт MicroSD до 128 ГБ
- Объектив 2,8 мм

DS-I252W

Купольная IP-видеокамера с EXIR-подсветкой до 30 м и Wi-Fi

- Разрешение 2 Мп
- H.265/H.265+
- Встроенный микрофон
- IP66
- Wi-Fi
- Объективы 2,8 и 4 мм

DS-I258

Купольная
IP-видеокамера с
EXIR-подсветкой до 30 м

- Разрешение 2 Мп
- H.265/H.265+
- Вариообъектив 2,8 — 12 мм
- IP67, IK10
- Слот для карт MicroSD до 128 ГБ

DS-I203(C)

Купольная
IP-видеокамера с
EXIR-подсветкой до 30 м

- Разрешение 2 Мп
- H.265/H.265+
- IP67
- Объективы 2,8, 4 мм

DS-I253

Купольная
IP-видеокамера с
EXIR-подсветкой до 30 м

- Разрешение 2 Мп
- H.265/H.265+
- IP67
- Объективы 2,8, 4 и 6 мм

DS-I253M

Купольная
IP-видеокамера с
EXIR-подсветкой до 30 м

- Разрешение 2 Мп
- H.265/H.265+
- Встроенный микрофон
- IP66
- Объективы 2,8, 4 мм

DS-I351

Панорамная
IP-видеокамера с
EXIR-подсветкой до 8 м

- Разрешение 3 Мп
- Объектив 1,6 мм fisheye
- H.265/H.265+
- Аудиовход/выход
- Smart-видеоаналитика, WDR
- Слот для карт MicroSD до 128 ГБ

DS-I400(B)

Цилиндрическая
IP-видеокамера с
EXIR-подсветкой до 30 м

- Разрешение 4 Мп
- H.265/H.265+
- Объективы 2,8, 4 мм
- IP67

DS-I450

Цилиндрическая
IP-видеокамера с
EXIR-подсветкой до 30 м

- Разрешение 4 Мп
- H.265/265+
- Объективы 2,8, 4 и 6 мм
- IP67
- WDR

DS-I456

Уличная
цилиндрическая
IP-камера с
EXIR-подсветкой до 30 м

- Разрешение 4 Мп
- H.265/H.265+
- Вариообъектив 2,8 — 12 мм
- Слот для карт MicroSD до 128 ГБ
- IP67
- WDR

DS-I402(B)

Купольная
IP-видеокамера с
ИК-подсветкой до 30 м

- Разрешение 4 Мп
- H.265/H.265+
- IP67, IK10
- Объективы 2,8, 4 мм

DS-I452

Купольная
IP-видеокамера с
ИК-подсветкой до 30 м

- Разрешение 4 Мп
- H.265/H.265+
- IP67, IK10
- Объективы 2,8, 4 и 6 мм
- WDR

DS-I452S

Купольная
IP-видеокамера с
ИК-подсветкой до 30 м

- Разрешение 4 Мп
- H.265/H.265+
- Встроенные микрофон и динамик
- Слот для карт MicroSD до 128 ГБ
- IK10
- Smart-видеоаналитика
- Объективы 2,8 мм и 4 мм

DS-I458

Купольная
IP-видеокамера с
EXIR-подсветкой до 30 м

- Разрешение 4 Мп
- H.265/H.265+
- Вариообъектив 2,8 — 12 мм
- Слот для карт MicroSD до 128 ГБ
- IP67, IK10
- WDR

DS-I453

Купольная
IP-видеокамера с
EXIR-подсветкой до 30 м

- Разрешение 4 Мп
- H.265/H.265+
- Объективы 2,8, 4 и 6 мм
- IP67
- WDR

DS-I205M

2 Мп поворотная
IP-камера с EXIR-
подсветкой до 20м

- Разрешение 2 Мп
- Оптическое увеличение 4x
- H.265/H.265+
- Аудиовход/выход/микрофон
- Слот для карт MicroSD до 256 ГБ
- IP66, IK10
- Smart-видеоаналитика, WDR

DS-I215

Купольная 2 Мп
уличная скоростная
поворотная IP-камера с
EXIR-подсветкой до 100 м

- Разрешение 2 Мп
- Оптическое увеличение 15x
- Smart-видеоаналитика
- H.265/H.265+
- Слот для карт MicroSD до 256 ГБ
- Smart-видеоаналитика, WDR

DS-I225

2 Мп уличная
поворотная IP-камера
с EXIR-подсветкой до 100 м

- Разрешение 2 Мп
- Оптическое увеличение 25x
- H.265/H.265+
- Слот для карт MicroSD до 256 ГБ
- Аудиовход/выход
- IP66
- Smart-видеоаналитика, WDR

DS-N204(B)

4-канальный
IP-регистратор

- 4 канала
- Запись с разрешением до 4 Мп
- H.265/H.265+/H.264/H.264+
- 1 SATA для HDD до 6 ТБ
- Запись / передача: 40 Мб/с / 80 Мб/с

DS-N204P(B)

4-канальный
IP-регистратор с PoE

- 4 канала
- Запись с разрешением до 4 Мп
- H.265/H.265+/H.264/H.264+
- 1 SATA для HDD до 6 ТБ
- 1 аудиовход / 1 аудиовыход
- Режим EXTEND PoE до 250 м
- PoE-интерфейсы (4)
- Запись / передача: 40 Мб/с / 60 Мб/с

DS-N208(B)

8-канальный
IP-регистратор

- 8 каналов
- Запись с разрешением до 4 Мп
- H.265/H.265+/H.264/H.264+
- 1 SATA для HDD до 6 ТБ
- Запись / передача: 60 Мб/с / 60 Мб/с

DS-N208P(B)

8-канальный
IP-регистратор с PoE

- 8 каналов
- Запись с разрешением до 4 Мп
- H.265/H.265+/H.264/H.264+
- 1 SATA для HDD до 6 ТБ
- 1 аудиовход / 1 аудиовыход
- Режим EXTEND PoE до 250 м
- PoE-интерфейсы (8)
- Запись / передача: 60 Мб/с / 60 Мб/с

DS-N304P(B)

4-канальный
IP-регистратор с PoE

- 4 канала
- Запись с разрешением до 8 Мп
- H.265/H.265+/H.264/H.264+
- 1 SATA для HDD до 6 ТБ
- 1 аудиовход / 1 аудиовыход
- 4 тревожных входа / 1 выход
- PoE-интерфейсы (4)
- EXTEND PoE до 250 м
- Запись / передача: 40 Мб/с / 80 Мб/с

DS-N304(B)

4-канальный
IP-регистратор

- 4 канала
- Запись с разрешением до 8 Мп
- H.265/H.265+/H.264/H.264+
- 1 SATA для HDD до 6 ТБ
- 1 аудиовход / 1 аудиовыход
- 4 тревожных входа / 1 выход
- Запись / передача: 40 Мб/с / 80 Мб/с

DS-N304W

4-канальный
IP-регистратор
с Wi-Fi

- 4 канала
- Запись с разрешением до 5 Мп
- H.265/H.265+/H.264/H.264+
- Wi-Fi
- 1 SATA для HDD до 6ТБ
- 1 аудиовход / 1 аудиовыход
- Запись / передача: 50 Мб/с / 50 Мб/с

DS-N308(B)

8-канальный
IP-регистратор

- 8 каналов
- Запись с разрешением до 8 Мп
- H.265/H.265+/H.264/H.264+
- 1 SATA для HDD до 6 ТБ
- 1 аудиовход / 1 аудиовыход
- 4 тревожных входа / 1 выход
- Запись / передача: 80 Мб/с / 80 Мб/с

DS-N308/2(B)

8-канальный
IP-регистратор

- 8 каналов
- Запись с разрешением до 8 Мп
- H.265/H.265+/H.264/H.264+
- 2 SATA для HDD до 6ТБ
- 1 аудиовход / 1 аудиовыход
- 4 тревожных входа / 1 выход
- Запись / передача: 80 Мб/с / 80 Мб/с

DS-N308P(B)

16-канальный
IP-регистратор с PoE

- 8 каналов
- Запись с разрешением до 8 Мп
- H.265/H.265+/H.264/H.264+
- 1 SATA для HDD до 6 ТБ
- 1 аудиовход / 1 аудиовыход
- 4 тревожных входа / 1 выход
- PoE-интерфейсы (8)
- EXTEND PoE до 250 м
- Запись / передача: 80 Мб/с / 80 Мб/с

DS-N308/2P(B)

8-канальный
IP-регистратор с PoE

- 8 каналов
- Запись с разрешением до 8 Мп
- H.265/H.265+/H.264/H.264+
- 2 SATA для HDD до 6 ТБ
- 1 аудиовход / 1 аудиовыход
- 4 тревожных входа / 1 выход
- PoE-интерфейсы (8)
- EXTEND PoE до 250 м
- Запись / передача: 80 Мб/с / 80 Мб/с

DS-N308W

8-канальный
IP-регистратор с Wi-Fi

- 8 каналов
- Запись с разрешением до 5 Мп
- H.265/H.265+/H.264/H.264+
- Wi-Fi
- 1 SATA для HDD до 6 ТБ
- 1 аудиовход / 1 аудиовыход
- Запись / передача: 50 Мб/с / 50 Мб/с

DS-N316(B)

16-канальный
IP-регистратор

- 16 каналов
- Запись с разрешением до 8 Мп
- H.265/H.265+/H.264/H.264+
- 1 SATA для HDD до 6ТБ
- 1 аудиовход / 1 аудиовыход
- 4 тревожных входа / 1 выход
- Запись / передача: 160 Мб/с / 80 Мб/с

DS-N316/2(B)

16-канальный
IP-регистратор

- 16 каналов
- Запись с разрешением до 8 Мп
- H.265/H.265+/H.264/H.264+
- 2 SATA для HDD до 6ТБ
- 1 аудиовход / 1 аудиовыход
- 4 тревожных входа / 1 выход
- Запись / передача: 160 Мб/с / 80 Мб/с

DS-N316/2P(B)

16-канальный
IP-регистратор с PoE

- 16 каналов
- Запись с разрешением до 8 Мп
- H.265/H.265+/H.264/H.264+
- 2 SATA для HDD до 6 ТБ
- 1 аудиовход / 1 аудиовыход
- 4 тревожных входа / 1 выход
- PoE-интерфейсы (16)
- EXTEND PoE до 250 м
- Запись / передача: 160 Мб/с / 80 Мб/с

DS-N332/2(B)

32-канальный
IP-регистратор

- 32 канала
- Запись с разрешением до 8 Мп
- H.265/H.265+/H.264/H.264+
- 2 SATA для HDD до 10 ТБ
- 1 аудиовход / 1 аудиовыход
- 4 тревожных входа / 1 выход
- Запись / передача: 256 Мб/с / 160 Мб/с

РЕШЕНИЯ HD-TVI

Продукты HiWatch отличаются выгодным соотношением цены и качества. За умеренную стоимость устройства HiWatch включают в себя наиболее передовые технологии: кодек H.265 Pro+ с максимально эффективным диапазоном частот и сохранением данных, сверх-высокое разрешение до 8 МП, подсветка EXIR 2.0 для четкого видео в темноте и широкий динамический диапазон для автоматической настройки цветов и яркости при сложном освещении. HiWatch — это инструмент для экономичного достижения высокого качества видео-наблюдения на объектах малого и среднего бизнеса.

DS-T110

Цилиндрическая HD-TVI видеокамера с ИК-подсветкой до 20 м

- Разрешение 1Мп
- Объективы 2,8, 3,6 и 6 мм
- IP66
- 1 HD-TVI/CVBS видеовыход

DS-T120

Цилиндрическая HD-TVI видеокамера с EXIR-подсветкой до 40 м

- Разрешение 1Мп
- Объективы 2,8, 3,6 и 6 мм
- IP66
- 1 HD-TVI/CVBS видеовыход

DS-T106

Цилиндрическая видеокамера HD-TVI с ИК-подсветкой до 40 м

- Разрешение 1 Мп
- Вариофокальный объектив 2.8 - 12мм
- IP66
- 1 HD-TVI/CVBS видеовыход

DS-T101

Купольная HD-TVI видеокамера с ИК-подсветкой до 20 м

- Разрешение 1 Мп
- Объективы 2,8, 3,6 и 6 мм
- 1 HD-TVI/CVBS видеовыход

DS-T107

Купольная HD-TVI видеокамера с ИК-подсветкой до 30 м

- Разрешение 1 Мп
- Вариофокальный объектив 2.8 - 12мм
- HD-TVI / CVBS видеовыход

DS-T133

Купольная HD-TVI видеокамера с EXIR-подсветкой до 20 м

- Разрешение 1 Мп
- 1 HD-TVI / CVBS видеовыход
- Объективы 2,8, 3,6 и 6 мм

DS-T123

Купольная
HD-TVI видеокамера с
EXIR-подсветкой до 20 м

- Разрешение 1Мп
- Объективы 2,8, 3,6 и 6 мм
- IP66
- 1 HD-TVI/CVBS видеовыход

DS-T109

Купольная
HD-TVI видеокамера с
ИК-подсветкой до 40 м

- Разрешение 1 Мп
- Вариофокальный объектив 2.8-12мм
- IP66
- 1 HD-TVI/ CVBS видеовыход

DS-T204

Компактная
HD-TVI видеокамера с
ИК-подсветкой до 20 м

- Разрешение 2 Мп
- Встроенный микрофон
- PIR-датчик
- Объективы 2,8, 3,6 и 6 мм
- HD-TVI видеовыход

DS-T208

Миниатюрная
HD-TVI видеокамера

- Разрешение 2 Мп
- Объектив 2,8 мм
- HD-TVI видеовыход
- WDR

DS-T200P

Цилиндрическая
HD-TVI видеокамера
EXIR-подсветкой до 30 м

- Разрешение 2 Мп
- Объективы 2,8, 3,6 и 6 мм
- IP66
- HD-TVI видеовыход
- Технология питания по кабелю (PoC)

DS-T200(B)

Цилиндрическая
HD-TVI видеокамера с
EXIR-подсветкой до 20 м

- Разрешение 2 Мп
- Объективы 2,8, 3,6 и 6 мм
- IP66
- HD-TVI/CVI/AHD/CVBS видеовыход

DS-T200A

Цилиндрическая
HD-TVI видеокамера с
EXIR-подсветкой до 30 м

- Разрешение 2 Мп
- Объективы 2,8, 3,6 и 6 мм
- Встроенный микрофон
- IP66
- HD-TVI/CVI/AHD/CVBS видеовыход
- Технология передачи звука AoC

DS-T200S

Цилиндрическая
HD-TVI видеокамера с
EXIR-подсветкой до 30 м

- Разрешение 2 Мп
- Объективы 2,8, 3,6 и 6 мм
- IP66
- HD-TVI/CVI/AHD/CVBS видеовыход
- WDR

DS-T210

Цилиндрическая
HD-TVI видеокамера с
EXIR-подсветкой до 20 м

- Разрешение 2 Мп
- Объективы 2,8, 3,6 мм
- Световая сигнализация
- IP67
- HD-TVI видеовыход
- PIR-датчик, WDR

DS-T220

Цилиндрическая
HD-TVI видеокамера с
EXIR-подсветкой до 40 м

- Разрешение 2 Мп
- Объективы 2,8, 3,6 мм
- IP67
- HD-TVI видеовыход

DS-T220S(B)

Цилиндрическая
HD-TVI видеокамера с
EXIR-подсветкой до 50 м

- Разрешение 2 Мп
- 1 HD-TVI / CVI / AHD / CVBS видеовыход
- WDR
- Объективы 2,8, 3,6 и 6 мм
- IP67

DS-T206P

Цилиндрическая
HD-TVI видеокамера с
ИК-подсветкой до 40 м
и PoC

- Разрешение 2 Мп
- Вариофокальный объектив 2.8-12мм
- IP66
- HD-TVI видеовыход
- Технология питания по кабелю (PoC)

DS-T206S

Цилиндрическая
HD-TVI видеокамера с
EXIR-подсветкой до 60 м

- Разрешение 2Мп
- Моторизованный вариообъектив 2.7-13.5мм
- IP67
- HD-TVI/CVI/AHD/CVBS видеовыход
- WDR

DS-T226S

Цилиндрическая
HD-TVI видеокамера с
EXIR-подсветкой до 100 м

- Разрешение 2 Мп
- Моторизованный вариобъектив 5-50мм
- IP67
- HD-TVI видеовыход
- WDR

DS-T201

Купольная
HD-TVI видеокамера с
ИК-подсветкой до 20 м

- Разрешение 2 Мп
- Объективы 2,8, 3,6 и 6 мм
- HD-TVI видеовыход

DS-T251

Компактная
HD-TVI видеокамера с
ИК-подсветкой до 20 м

- Разрешение 2 Мп
- ИК-подсветка до 20 м
- Встроенный микрофон
- Объективы 2,8, 3,6 и 6 мм
- HD-TVI видеовыход
- WDR

DS-T207P

Купольная
HD-TVI видеокамера с
EXIR-подсветкой до 30 м
и PoC

- Разрешение 2 Мп
- HD-TVI видеовыход
- Вариофокальный объектив 2.8-12мм
- Технология питания по кабелю (PoC)

DS-T208S

Купольная
HD-TVI видеокамера с
ИК-подсветкой до 40 м

- Разрешение 2Мп
- Моторизованный вариообъектив 2.7-13.5мм
- IP67
- HD-TVI/CVI/AHD/CVBS видеовыход
- WDR

DS-T203N

Компактная купольная HD-TVI видеокамера с EXIR-подсветкой до 20 м

- Разрешение 2 Мп
- Объективы 2,8, 3,6 и 6 мм
- IP67
- HD-TVI/CVI/AHD/CVBS видеовыход

DS-T233

Купольная HD-TVI видеокамера с EXIR-подсветкой до 40 м

- Разрешение 2 Мп
- Объективы 2,8, 3,6 и 6 мм
- HD-TVI видеовыход

DS-T203P

Купольная HD-TVI видеокамера с EXIR-подсветкой до 40 м и PoC

- Разрешение 2 Мп
- IP66
- HD-TVI видеовыход
- Объективы 2,8, 3,6 и 6 мм
- Технология питания по кабелю (PoC)

DS-T203(B)

Купольная HD-TVI видеокамера с EXIR-подсветкой до 20 м

- Разрешение 2 Мп
- Объективы 2,8, 3,6 и 6 мм
- IP66
- HD-TVI/CVI/AHD/CVBS видеовыход

DS-T203P(B)

Купольная HD-TVI видеокамера с EXIR-подсветкой до 20 м и PoC

- Разрешение 2 Мп
- IP66
- HD-TVI видеовыход
- Объективы 2,8, 3,6 и 6 мм
- Технология питания по кабелю (PoC)

DS-T203A

Купольная HD-TVI видеокамера с EXIR-подсветкой до 30 м

- Разрешение 2 Мп
- Объективы 2,8, 3,6 и 6 мм
- Встроенный микрофон
- IP66
- HD-TVI/CVI/AHD/CVBS видеовыход
- Технология передачи звука AoC

DS-T203S

Купольная
HD-TVI видеокамера с
EXIR-подсветкой до 30 м

- Разрешение 2 Мп
- Объективы 2,8, 3,6 и 6 мм
- IP66
- HD-TVI/CVI/AHD/CVBS видеовыход
- WDR

DS-T213

Купольная
HD-TVI видеокамера с
EXIR-подсветкой до 20 м

- Разрешение 2Мп
- Объективы 2,8, 3,6 мм
- Световая сигнализация
- IP67
- HD-TVI видеовыход
- PIR-датчик, WDR

DS-T209P

Купольная
HD-TVI видеокамера с
ИК-подсветкой до 40 м

- Разрешение 2 Мп
- IP66
- HD-TVI видеовыход
- Вариофокальный объектив 2.8-12мм
- Технология питания по кабелю (PoC)

DS-T245

Внутренняя скоростная
поворотная HD-TVI
видеокамера

- Разрешение 2 Мп
- Оптическое увеличение 23x
- 1 HD-TVI/ CVBS видеовыход

DS-T215(B)

2 Мп уличная
скоростная поворотная
HD-TVI камера с
EXIR-подсветкой до 100 м

- Разрешение 2 Мп
- Оптическое увеличение 15x
- 1 HD-TVI / CVI / AHD / CVBS видеовыход
- IP66
- WDR

DS-T255

Уличная скоростная
поворотная HD-TVI
видеокамера

- Разрешение 2 Мп
- IP66
- Оптическое увеличение 23x
- 1 HD-TVI/ CVBS видеовыход

DS-T265(B)

2 Мп уличная скоростная поворотная HD-TVI камера с EXIR-подсветкой до 100 м

- Разрешение 2 Мп
- Оптическое увеличение 25x
- 1 HD-TVI / CVI / AHD / CVBS видеовыход
- IP66
- WDR

DS-T500(C)(2.4мм)

Цилиндрическая HD-TVI видеокамера с EXIR-подсветкой до 20 м

- Разрешение 5 Мп
- Объектив 2,4мм
- IP67
- 1 HD-TVI / CVI / AHD / CVBS видеовыход

DS-T500(C)

Цилиндрическая HD-TVI видеокамера с EXIR-подсветкой до 20 м

- Разрешение 5 Мп
- Объективы 2,8, 3,6 и 6 мм
- IP67
- HD-TVI видеовыход

DS-T500P(B)

Цилиндрическая HD-TVI видеокамера с EXIR-подсветкой до 20 м и PoC

- Разрешение 5 Мп
- IP67
- HD-TVI видеовыход
- Объективы 2,8, 3,6 и 6 мм
- Технология питания по кабелю (PoC)

DS-T500A

Цилиндрическая HD-TVI видеокамера с EXIR-подсветкой до 30 м

- Разрешение 5 Мп
- Объективы 2,8, 3,6 и 6 мм
- Встроенный микрофон
- IP66
- HD-TVI/CVI/AHD/CVBS видеовыход
- Технология передачи звука AoC

DS-T520

Цилиндрическая HD-TVI видеокамера с EXIR-подсветкой до 40 м

- Разрешение 5 Мп
- Объективы 2,8, 3,6 и 6 мм
- IP67
- HD-TVI/CVI/AHD/CVBS видеовыход

DS-T510

Цилиндрическая
HD-TVI видеокамера с
EXIR-подсветкой до 20 м

- Разрешение 5 Мп
- Объективы 2,8, 3,6 мм
- Световая сигнализация
- IP67
- PIR-датчик
- 1 HD-TVI / CVI / AHD / CVBS видеовыход

DS-T506C

Цилиндрическая
HD-TVI видеокамера с
EXIR-подсветкой до 40 м

- Разрешение 5 Мп
- Моторизованный объектив 2.7-13,5 мм
- IP67
- HD-TVI видеовыход

DS-T507C

Купольная
HD-TVI видеокамера с
EXIR-подсветкой до 40 м

- Разрешение 5 Мп
- Моторизованный объектив 2.7-13,5мм
- HD-TVI видеовыход

DS-T501

Панорамная
HD-TVI видеокамера с
EXIR-подсветкой до 20 м

- Разрешение 5 Мп
- Объектив 1,1 мм
- Встроенный микрофон
- HD-TVI видеовыход

DS-T503(C)

Купольная
HD-TVI видеокамера с
EXIR-подсветкой до 20 м

- Разрешение 5 Мп
- Объективы 2,8, 3,6 и 6 мм
- IP67
- HD-TVI видеовыход

DS-T503P(B)

Купольная
HD-TVI видеокамера с
EXIR-подсветкой до 20 м
и PoC

- Разрешение 5 Мп
- IP67
- HD-TVI видеовыход
- Объективы 2,8, 3,6 и 6 мм
- Технология питания по кабелю (PoC)

DS-T503A

Купольная
HD-TVI видеокамера с
EXIR-подсветкой до 30 м

- Разрешение 5 Мп
- Объективы 2,8, 3,6 и 6 мм
- Встроенный микрофон
- IP66
- HD-TVI/CVI/AHD/CVBS видеовыход
- Технология передачи звука AoC

DS-T513

Купольная
HD-TVI видеокамера с
EXIR-подсветкой до 20 м

- Разрешение 5 Мп
- Объективы 2,8, 3,6 мм
- Световая сигнализация
- IP67
- PIR-датчик
- HD-TVI видеовыход

DS-T800

Цилиндрическая
HD-TVI видеокамера с
EXIR-подсветкой до 30 м

- Разрешение 8 Мп
- Объективы 2,8, 3,6 и 6 мм
- IP67
- HD-TVI/CVI/AHD/CVBS видеовыход

DS-T803

Купольная
HD-TVI видеокамера с
EXIR-подсветкой до 30 м

- Разрешение 8 Мп
- Объективы 2,8, 3,6 и 6 мм
- IP66
- HD-TVI/CVI/AHD/CVBS видеовыход

DS-H104G

4-канальный
гибридный HD-TVI
регистратор

- 4 канала HDTVI/CVI/AHD/CVBS
- До 5 IP-каналов
- H.264+/H.264
- Запись с разрешением до 960 p для IP камер и до 1 Мп для TVI и AHD/CVI
- 1 SATA для HDD до 6ТБ
- 1 аудиовход, 1 аудиовыход

DS-H108G

8-канальный
гибридный HD-TVI
регистратор

- 8 каналов HDTVI/CVI/AHD/CVBS
- H.264+/H.264
- Запись с разрешением до 960 p для IP камер и до 1 Мп для TVI/AHD/CVI
- До 10 IP-каналов
- 1 SATA для HDD до 6ТБ
- 1 аудиовход, 1 аудиовыход

DS-H116G

16-канальный гибридный HD-TVI регистратор

- 16 каналов HDTVI/CVI/AHD/CVBS
- H.264+/H.264
- Запись с разрешением до 960 p для IP камер и до 1 Мп для TVI/AHD/CVI
- До 18 IP-каналов
- 1 SATA для HDD до 6 ТБ
- 1 аудиовход, 1 аудиовыход

DS-H204QA

4-канальный гибридный HD-TVI регистратор с технологией AoC

- 4 канала HDTVI/CVI/AHD/CVBS
- H.265 Pro+/H.265 Pro
- До 6 IP-каналов
- Запись с разрешением до 6 Мп для IP камер и до 4Mp Lite для TVI и AHD/CVI
- 1 SATA для HDD до 6 ТБ
- 1 аудиовход (4 по технологии AoC), 1 аудиовыход

DS-H216QA

16-канальный гибридный HD-TVI регистратор с технологией AoC

- 16 каналов HDTVI/CVI/AHD/CVBS
- H.265 Pro+/H.265 Pro
- До 24 IP-каналов
- Запись с разрешением до 6 Мп для IP-камер и до 4Mp Lite для TVI и AHD/CVI
- 1 SATA для HDD до 6 ТБ
- 1 аудиовход (16 по технологии AoC), 1 аудиовыход

DS-H204QP

4-канальный гибридный HD-TVI регистратор с технологией PoC

- 4 канала HDTVI/CVI/AHD/CVBS
- H.265 Pro+/H.265 Pro
- До 6 IP-каналов
- Запись с разрешением до 6 Мп для IP-камер и до 4Mp Lite для TVI и AHD/CVI
- 1 SATA для HDD до 10 ТБ
- 4 аудиовхода, 1 аудиовыход
- 4 тревожных входа, 1 выход
- Поддерживает PoC-камеры

DS-H208QP

8-канальный гибридный HD-TVI регистратор с технологией PoC

- 8 каналов HDTVI/CVI/AHD/CVBS
- H.265 Pro+/H.265 Pro
- До 12 IP-каналов
- Запись с разрешением до 6 Мп для IP-камер и до 4Mp Lite для TVI и AHD/CVI
- 8/4 тревожных входа/выхода
- 2 SATA для HDD до 10 ТБ
- 8 аудиовходов, 1 аудиовыход
- Поддерживает PoC-камеры

DS-H216QP

16-канальный гибридный HD-TVI регистратор с технологией PoC

- 16 каналов HDTVI/CVI/AHD/CVBS
- H.265 Pro+/H.265 Pro
- До 24 IP-каналов
- Запись с разрешением до 6 Мп для IP-камер и до 4Mp Lite для TVI и AHD/CVI
- 2 SATA для HDD до 10 ТБ
- 4 аудиовхода, 1 аудиовыход
- 4 тревожных входа, 1 выход
- Поддерживает PoC-камеры

DS-H304QA

4-канальный гибридный HD-TVI регистратор с технологией AoC

- 4 канала HDTVI/CVI/AHD/CVBS
- H.265 Pro+/H.265 Pro
- До 6 IP-каналов
- Запись с разрешением до 6 Мп для IP-
- камер и до 4Mp Lite для TVI и AHD/CVI
- 4 аудиовхода, 1 аудиовыход
- 1 SATA для HDD до 10 ТБ
- 4 тревожных входа, 1 выход

DS-H308QA

8-канальный гибридный HD-TVI регистратор с технологией AoC

- 8 каналов HDTVI/CVI/AHD/CVBS
- H.265 Pro+/H.265 Pro
- До 12 IP-каналов
- Запись с разрешением до 6 Мп для IP-
- камер и до 4Mp Lite для TVI и AHD/CVI
- 4 аудиовхода (8 по технологии AoC) / 1 аудиовыход
- 1 SATA для HDD до 10 ТБ
- 8 тревожных входов / 4 выхода

DS-H316/2QA

16-канальный гибридный HD-TVI регистратор с технологией AoC

- 16 каналов HDTVI/CVI/AHD/CVBS
- H.265 Pro+/H.265 Pro
- Запись с разрешением до 6 Мп для IP-
- камер и до 4Mp Lite для TVI и AHD/CVI
- До 24 IP-канала
- 16 аудиовходов, 1 аудиовыход
- 2 SATA для HDD до 10 ТБ
- 16 тревожных входа, 4 выхода

DS-H324/2Q

24-канальный гибридный HD-TVI регистратор

- 24 канала HDTVI/CVI/AHD/CVBS
- H.265 Pro+/H.265 Pro
- До 26 IP-каналов
- Запись с разрешением до 6 Мп для IP-
- камер и до 4Mp Lite для TVI и AHD/CVI
- 16 аудиовходов, 1 аудиовыход
- 2 SATA для HDD до 10 ТБ
- 16 тревожных входа, 4 выхода

DS-H332/2Q

32-канальный гибридный HD-TVI регистратор

- 32 канала HDTVI/CVI/AHD/CVBS
- H.265 Pro+/H.265 Pro
- До 34 IP-каналов
- Запись с разрешением до 6 Мп для IP-
- камер и до 4Mp Lite для TVI и AHD/CVI
- 16 аудиовходов, 1 аудиовыход
- 2 SATA для HDD до 10 ТБ
- 16 тревожных входа, 4 выхода

DS-H104UA

4-канальный гибридный HD-TVI регистратор с технологией AoC

- 4 канала HDTVI/CVI/AHD/CVBS
- H.265 Pro+/H.265 Pro
- До 8 IP-каналов
- Запись с разрешением до 8Мп для IP/TVI-камер
- 1 SATA для HDD до 6 ТБ
- 1 аудиовход (4 по технологии AoC), 1 аудиовыход

DS-H1048UA

8-канальный гибридный HD-TVI регистратор с технологией AoC

- 8 каналов HDTVI/CVI/AHD/CVBS
- H.265 Pro+/H.265 Pro
- До 16 IP-каналов
- Запись с разрешением до 8 Мп для IP-камер и до 5 Мп для TVI и AHD/CVI
- 1 SATA для HDD до 6 ТБ
- 1 аудиовход (8 по технологии AoC), 1 аудиовыход

DS-H204UP

4-канальный гибридный HD-TVI регистратор с технологией PoC

- 4 канала HDTVI/CVI/AHD/CVBS
- H.265 Pro+/H.265 Pro
- До 6 IP-каналов
- Запись с разрешением до 6 Мп для IP-камер и до 5 Мп для TVI и AHD/CVI
- 2 SATA для HDD до 10 ТБ
- 4 аудиовхода, 1 аудиовыход
- 4 тревожных входа, 1 выход
- Поддерживает PoC-камеры

DS-H204UA

4-канальный гибридный HD-TVI регистратор с технологией AoC

- 4 канала HDTVI/CVI/AHD/CVBS
- H.265 Pro+/H.265 Pro
- До 8 IP-каналов
- Запись с разрешением до 8 Мп для IP/TVI-камер
- 1 SATA для HDD до 10 ТБ
- 4 аудиовхода, 1 аудиовыход
- 4 тревожных входа, 1 выход

DS-H208UP

8-канальный гибридный HD-TVI регистратор с технологией PoC

- 8 каналов HDTVI/CVI/AHD/CVBS
- H.265 Pro+/H.265 Pro
- до 12 IP-каналов
- Запись с разрешением до 6 Мп для IP-камер и до 5 Мп для TVI и AHD/CVI
- 2 SATA для HDD до 10 ТБ
- 8 аудиовходов, 1 аудиовыход
- 8 тревожных входов, 4 выхода
- Поддерживает PoC-камеры

DS-H208UA

8-канальный гибридный HD-TVI регистратор с технологией AoC

- 8 каналов HDTVI/CVI/AHD/CVBS
- H.265 Pro+/H.265 Pro
- До 16 IP-каналов
- Запись с разрешением до 8 Мп для IP/TVI-камер
- 1 SATA для HDD до 10 ТБ
- 4 аудиовхода (8 по технологии AoC) / 1 аудиовыход
- 8 тревожных входов, 4 выхода

DS-H216UA

16-канальный гибридный HD-TVI регистратор с технологией AoC

- 16 каналов HDTVI/CVI/AHD/CVBS
- H.265 Pro+/H.265 Pro
- До 32 IP-каналов
- Запись с разрешением до 8 Мп для IP/TVI-камер
- 2 SATA для HDD до 10 ТБ
- 16 аудиовходов, 1 аудиовыход
- 16 тревожных входов, 4 выхода

DS-H204TA

4-канальный гибридный HD-TVI регистратор с технологией AoC

- 4 канала HDTVI/CVI/AHD/CVBS
- H.265 Pro+/H.265 Pro
- До 8 IP-каналов
- Запись с разрешением до 8Мп для IP/TVI/AHD-камер
- 1 SATA для HDD до 10 ТБ
- 4 аудиовхода, 1 аудиовыход
- 4 тревожных входа, 1 выход

DS-H208TA

8-канальный гибридный HD-TVI регистратор с технологией AoC

- 8 каналов HDTVI/CVI/AHD/CVBS
- H.265 Pro+/H.265 Pro
- До 16 IP-каналов
- Запись с разрешением до 8Мп для IP/TVI/AHD-камер
- 1 SATA для HDD до 10 ТБ
- 4 аудиовхода (8 по технологии AoC), 1 аудиовыход
- 4 тревожных входа, 1 выход

АКСЕССУАРЫ

DS-D100K

Комплект видеодомофона

- Монитор 7`` (до 2-х вызывных панелей)
- Дополнильная камера
- Антивандальная вызывная
- видеопанель
- 4-х проводное соединение

DS-D100MF

Монитор видеодомофона

- Монитор 7`` (до 2-х вызывных панелей)
- Дополнильная камера
- Память до 200 снимков
- 4-х проводное соединение

DS-D100KF

Комплект видеодомофона

- Монитор 7`` (до 2-х вызывных панелей)
- Дополнильная камера
- Память до 200 снимков
- Антивандальная вызывная
- видеопанель
- 4-х проводное соединение

DS-D100P

Вызывная видеопанель

- Видеокамера 720x576 с ИК-подсветкой
- Антивандальное исполнение
- 4-х проводное соединение

DS-D100M

Монитор видеодомофона

- Монитор 7`` (до 2-х вызывных панелей)
- Дополнильная камера
- 4-х проводное соединение

DS-1LN5E-E/E

Кабель UTP 5e категории

- Неэкранированная витая пара
- Материал проводника: медь диаметром 0,45 мм
- Материал оболочки: ПВХ
- Изоляция проводников: полиэтилен высокой плотности
- Внешняя оболочка диаметром 5мм,

DS-1LN6-UE-W

Кабель UTP CAT 6 категории

- Неэкранированная витая пара
- Материал проводника: медь диаметром 0,53мм
- Материал оболочки: ПВХ
- Изоляция проводников: полиэтилен высокой плотности
- Внешняя оболочка диаметром 6,2мм.

DS-1H18S/E

Комплект пассивных приемопередатчиков по витой паре

- Разъем BNC
- Передача HDTVI/CVI/AHD сигнала на расстояние до 300 м

HWC-6AU-W

Кабель UTP CAT 6 категории

- Неэкранированная витая пара
- Материал проводника: омедненный алюминий (содержание меди - 23%) диаметром 0,59 мм
- Материал оболочки: ПВХ
- Изоляция проводников: полиэтилен высокой плотности
- Внешняя оболочка диаметром 6 мм

DS-M220(B)

21.5", TFT-LED Монитор

- Диагональ 21.5"
- Разрешение 1920 x 1080
- Яркость 200кд/м2
- Входы: HDMI, VGA
- Режим работы 24/7

HWC-5EAU-G

Кабель UTP CAT 5E категории

- Неэкранированная витая пара
- Материал проводника: омедненный алюминий (содержание меди - 23%) диаметром 0,5 мм
- Материал оболочки: ПВХ
- Изоляция проводников: полиэтилен высокой плотности
- Внешняя оболочка диаметром 5 мм

DS-S504P(B)

Сетевой неуправляемый коммутатор

- 5 портов, 4 PoE порта IEEE 802.3af/at (30Вт макс.) 10/100M
- 1 Up link порт
- Extended mode до 250м
- Приоритетные порты
- Грозозащита
- Бюджет 35Вт

DS-S804P

Сетевой неуправляемый коммутатор

- 8 портов, 4 PoE порта IEEE 802.3af/at (30Вт макс.) 10/100M
- 1 Up link порт
- Бюджет 58Вт

DS-S908P(B)

Сетевой неуправляемый коммутатор

- 9 портов, 8 PoE порта IEEE 802.3af/at (30Вт макс.) 10/100M
- 1 Up link порт
- Extended mode до 250м
- Приоритетные порты
- Грозозащита
- Бюджет 60Вт

DS-S1816P(B)

Сетевой неуправляемый коммутатор

- 18 портов, 16 PoE порта IEEE 802.3af/at (30Вт макс.) 10/100M
- 1 Up link порт, 1 SFP порт
- Extended mode до 250м
- Приоритетные порты
- Грозозащита
- Бюджет 135Вт

DS-S2624P(B)

Сетевой неуправляемый коммутатор

- 26 портов, 24 PoE порта IEEE 802.3af/at (30Вт макс.) 10/100M
- 1 Up link порт, 1 SFP порт
- Extended mode до 250м
- Приоритетные порты
- Грозозащита
- Бюджет 230Вт

Кронштейны для IP-камер

Цилиндрические камеры DS-I256, DS-I456

	DS-1260ZJ Монтажная коробка	DS-1275ZJ Кронштейн на столб	DS-1276ZJ Угловой кронштейн	DS-1280ZJ-S Монтажная коробка

Цилиндрические камеры DS-I200(C), DS-I250, DS-I250M, DS-I250W, DS-I400(B), DS-I450

	DS-1280ZJ-XS Монтажная коробка	DS-1275ZJ Кронштейн на столб	DS-1276ZJ Угловой кронштейн	

Купольные камеры DS-I252, DS-I252S, DS-I452, DS-I452S, DS-I402(B)

	DS-1271ZJ-110 Подвесной кронштейн	DS-1272ZJ-110 Настенный кронштейн	DS-1272ZJ-110B Настенный кронштейн	DS-1276ZJ Угловой кронштейн	DS-1280ZJ-DM18 Монтажная коробка
	DS-1258ZJ Настенный кронштейн	DS-1250ZJ Козырек	DS-1275ZJ Кронштейн на столб		

Кронштейны для IP-камер

Купольные камеры DS-I258, DS-I458

	DS-1271ZJ-135 Подвесной кронштейн	DS-1273ZJ-135 Настенный кронштейн	DS-1273ZJ-135B Настенный кронштейн с монтажной коробкой	DS-1275ZJ Кронштейн на столб	DS-1276ZJ Угловой кронштейн
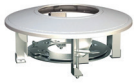		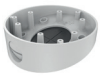			
DS-1227ZJ Потолочный кронштейн	DS-1280ZJ-DM21 Монтажная коробка	DS-1281ZJ-DM23 Встроенный потолочный кронштейн			

Купольные камеры DS-I203(C), DS-I253M, DS-I253, DS-I403(B), DS-I453

	DS-1272ZJ-110-TRS Настенный кронштейн	DS-1275ZJ Кронштейн на столб	DS-1276ZJ Угловой кронштейн	DS-1280ZJ-S Монтажная коробка	DS-1258ZJ Настенное крепление

Кронштейны для IP-камер

PTZ-камера DS-I215, DS-I215(B), DS-I225

DS-1661ZJ Подвесной кронштейн	DS-1662ZJ Подвесной кронштейн	DS-1663ZJ Потолочный кронштейн	DS-1618ZJ Настенный кронштейн	DS-1619ZJ Изогнутый кронштейн
DS-1604ZJ-pole Крепление на балку	DS-1604ZJ-corner Угловой кронштейн	DS-1604ZJ-box Настенный кронштейн с монтажным коробом	DS-1604ZJ-BOX-POLE Вертикальный кронштейн с монтажным коробом	DS-1663ZJ Потолочный кронштейн

Fisheye-камера DS-I351

DS-1294ZJ Настенный кронштейн	DS-1281ZJ-DM27 Наклонный потолочный кронштейн	DS-1297ZJ Расширяемое подвесное крепление	DS-1299ZJ Подвесное крепление

Мини-PTZ камера DS-I205M

DS-1294ZJ-PT Настенный кронштейн			

Кронштейны для аналоговых камер

Цилиндрические камеры DS-T110, DS-T120, DS-T200A, DS-T200(P), DS-T200(B), DS-T200S, DS-T210, DS-T220, DS-T500(C), DS-T500A, DS-T500P(B), DS-T510, DS-T520, DS-T800, DS-T213, DS-T513

	DS-1280ZJ-XS Монтажная коробка	DS-1275ZJ Кронштейн на столб	DS-1276ZJ Угловой кронштейн	

Купольные камеры DS-T107, DS-T207P, DS-T507(C)

	DS-1271ZJ-130 Подвесной кронштейн	DS-1273ZJ-130 Настенный кронштейн	DS-1273ZJ-130B Настенный кронштейн	DS-1249ZJ Внутренний потолочный кронштейн	DS-1275ZJ Кронштейн на столб

Цилиндрические камеры DS-T206S, DS-T206P, DS-T106, DS-T220S(B), DS-T226S, DS-T506(C)

	DS-1275ZJ Кронштейн на столб	DS-1280ZJ-S Монтажная коробка	DS-1276ZJ-SUS Угловой кронштейн	

Кронштейны для аналоговых камер

Fisheye-камера DS-T501

	DS-1294ZJ Настенный кронштейн	DS-1281ZJ-DM27 Наклонный потолочный кронштейн	DS-1297ZJ Расширяемое подвесное крепление	DS-1299ZJ Подвесное крепление

Купольные камеры DS-T103, DS-T203(B), DS-T203A, DS-T203S, DS-T203P(B), DS-T503(C), DS-T503A, DS-T503P(B), DS-T803

	DS-1275ZJ Кронштейн на столб	DS-1276ZJ Угловой кронштейн	DS-1280ZJ-XS Монтажная коробка	

PTZ-камеры DS-T215, DS-T255, DS-T265, DS-T255(B), DS-T265 (B)

	DS-1661ZJ Подвесное крепление	DS-1275ZJ Подвесное крепление	DS-1276ZJ-SUS Потолочный кронштейн	DS-1280ZJ-M Короткий настенный кронштейн	DS-1619ZJ Изогнутый кронштейн
	DS-1604ZJ-pole Кронштейн на столб	DS-1604ZJ-corner Угловой кронштейн	DS-1604ZJ-box Настенный кронштейн с монтажным коробом	DS-1604ZJ-BOX-POLE Вертикальный кронштейн с монтажным коробом	

Кронштейны для аналоговых камер

Купольные камера DS-T209P					
	DS-1273ZJ-130-TRL Настенный кронштейн	DS-1275ZJ Кронштейн на столб	DS-1276ZJ Угловой кронштейн	DS-1280ZJ-M Кронштейн на столб	

HIKVISION RUSSIA&CIS

HiWatch

ГАРАНТИИ СИЛЬНОГО БРЕНДА

hi.watch
marketing.ru@hikvision.com

125315, Москва,
Ленинградский проспект 72,
корп. 4, БЦ Алкон
+7 (495) 669-67-99

194044, Санкт-Петербург,
Гельсингфорсская ул., 2А,
+7 (812) 313-19-63

420061, Казань,
Спартаковская ул., 6,
+7 (843) 206-04-52

443080, Самара,
проспект Карла Маркса, 201Б,
+7 (846) 206-05-20

344002, Ростов-на-Дону,
пер. Доломановский 70Д,
+7 (863) 303-38-69

620014, Екатеринбург,
ул. Бориса Ельцина, 1а,
+7 (343) 318-27-08

630084, Новосибирск,
ул. Советская, д.5,
+7 (383) 280-43-94

675000, Благовещенск,
ул. Артиллерийская, д. 17,
+7 (4162) 525-777

690091, Владивосток,
Океанский проспект, 17,
+7 (4232) 492-314

010000, Казахстан, Нур-Султан,
ул. Космонавтов, 62, оф.2
+7 (7172) 793-019

050010, Казахстан, Алматы,
пр. Достык, 38
+7 (727) 973-06-67, 291-75-88

AZE1010, Азербайджан, Баку,
улица Низами, 90А,
БЦ Landmark, 14 этаж
+994 (50) 369-81-57

100017, Узбекистан, Ташкент,
Юнусабадский район, Ц-4,
Бизнес Центр Hikvision
+998 (97) 462-77-87

Технические характеристики и внешний вид продукции в каталоге носят ознакомительный характер и могут быть изменены без предварительного уведомления.

hi.watch